

SKŁADOWANIE

**KOMPLEKSOWA
OBSŁUGA LOGISTYCZNA**

MINI-MAGAZYN

E-LOGISTYKA

TRANSPORT

MAGAZYN CELNY

Oferujemy kompleksową obsługę logistyczną

OBSŁUGA PROGRAMÓW LOJALNOŚCIOWYCH

kompleksowa obsługa logistyczna wydawania nagród oraz upominków, akcji marketingowych i świątecznych, etc.

LOGISTYKA MATERIAŁÓW MARKETINGOWYCH

katalogowanie produktów marketingowych, monitorowanie stanów magazynowych, dystrybucja, obsługa przedstawicieli handlowych, składanie i wysyłka POS, standów, gadżetów reklamowych, próbek towarów, itp.

CO-PACKING

kompletacja materiałów marketingowych, pakietów promocyjnych i zestawów, ulotkowanie, etykietowanie, pakowanie, insertowanie, metkowanie, konfekcjonowanie, itp.,

Nasze usługi

e-logistyka

- kompleksowa obsługa sklepów internetowych, projektów B2B, firm dystrybucyjnych itp.
- dedykowany system WMS Anteeo do zarządzania z możliwością pełnej integracji z systemem Klienta
- dostosowanie obsługi do potrzeb i wymagań Klientów
- współpraca z wiodącymi firmami kurierskimi – elastyczne zarządzanie kosztami

Tworzymy indywidualne modele logistyczne procesów składowania, ewidencjonowania, stock management'u, sprzedaży oraz obsługi przesyłek

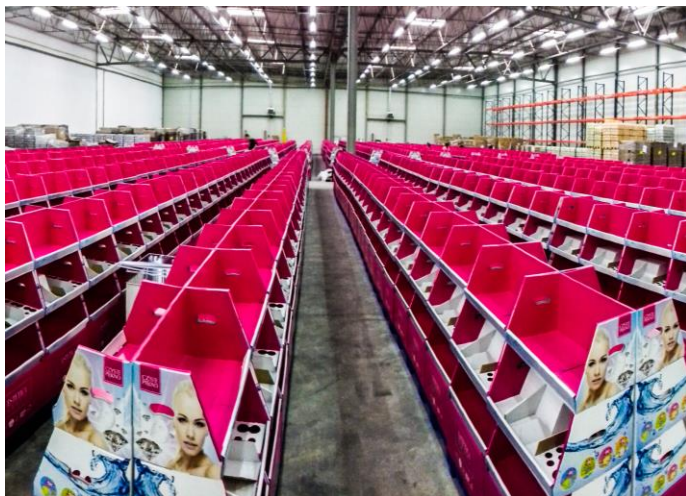

Strefa co-packingu

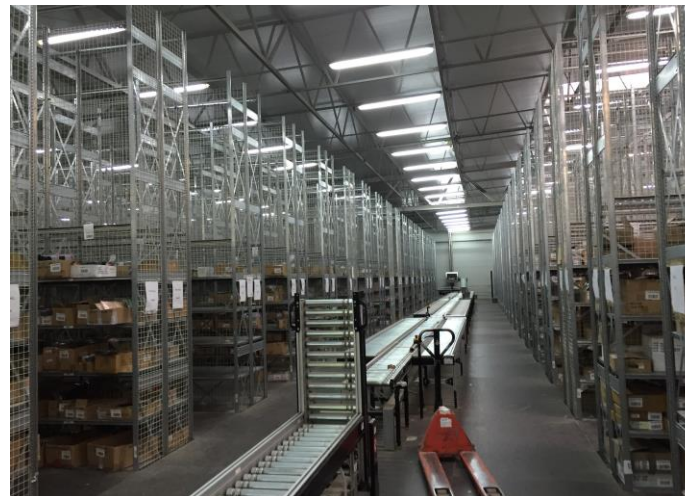

Strefa e-commerce

Strefa przyjęcia towaru

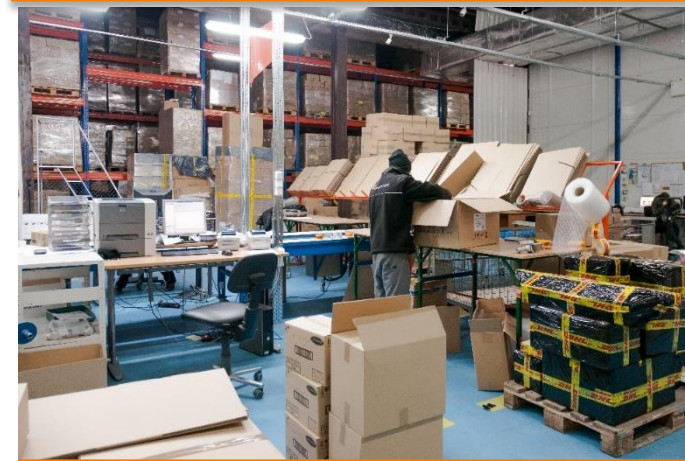

Strefa kompletacji

Skład celny

Strefa składowania palet

Strefa regałów półkowych

Strefa z systemem automatyki magazynowej

Strefa magazynowania

Co nas wyróżnia?

ZARZĄDZANIE USŁUGAMI MAGAZYNOWYMI

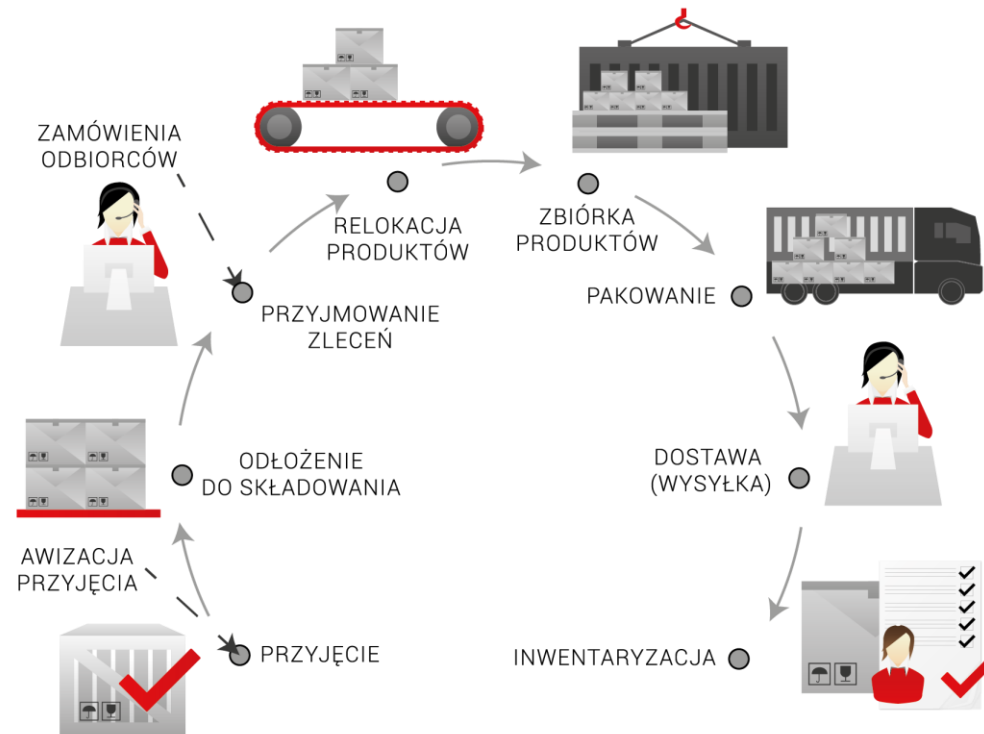

Nasz modułowy system WMS jest w stanie zrealizować:

- ⌚ Zarządzanie stanami magazynowymi przez kilkuset użytkowników z różnym poziomem uprawnień
- ⌚ Wprowadzanie do systemu produktów, odbiorców – jako edytowalnych baz danych – i zarządzanie nimi
- ⌚ Stworzenie podmagazynów (z odrębnymi stanami magazynowymi) w zależności od podziału na centra kosztowe według Państwa wymagań
- ⌚ Możliwość filtrowania i sortowania danych w zakresie kartotek produktów, odbiorców oraz operacji magazynowych
- ⌚ Pełne raportowanie o stanach magazynowych (wraz z monitorowaniem wskaźników), operacjach przyjęć i wydań oraz przeprowadzanych inwentaryzacjach; istnieje również możliwość skonfigurowania dedykowanych raportów według Państwa wymagań
- ⌚ Awizowanie dostaw i zakładanie zleceń wydania towarów z magazynu – dzięki czemu towar przyjmowany jest w pierwszej kolejności według zaplanowanego harmonogramu dostaw

Internetowy Panel Kontrahenta

- Dostęp do stanów magazynowych on-line
- Zestawienia operacji magazynowych
- Awizacja przyjęć magazynowych
- Zlecenia wysyłki produktów
- Wielojęzyczność
- System raportujący

Opis procesu od strony użyteczności WMS Anteeo :

1. Zakładanie użytkowników i nadanie uprawnień (administrator)

Profil
Firma: SOFTWARE SOLUTIONS Użytkownik: Test WWW
Data: 26 lipca 2017 Godzina: 13:16 + Dodaj zlecenie wydania + Do

Stan magazynu Zestawienia Zlecenia Kontrahenci Produkty Cechy Użytkow

Anteeo > Użytkownicy > Podgląd danych użytkownika

Podgląd danych użytkownika

Dane identyfikujące

Zmień hasło

Login: test
Imię nazwisko: Test WWW
Stanowisko:
Telefon:
E-mail:

Uprawnienia ogólne:

- Wgląd w stany magazynowe
- Wgląd w zestawienia
- Zestawienie przestawne
- Składanie zleceń
- Dodawanie odbiorców
- Dezaktywacja odbiorców
- Dodawanie przewoźników
- Dezaktywacja przewoźników
- Dodawanie produktów
- Dezaktywacja produktów

Upraw. magazynowe: Zarządzanie cechami

Upraw. menedżerskie: Akceptowanie zleceń

Upraw. administratora: Zakładanie użytkowników

2. Zakładanie kontrahentów/odbiorców (użytkownik z uprawnieniami)

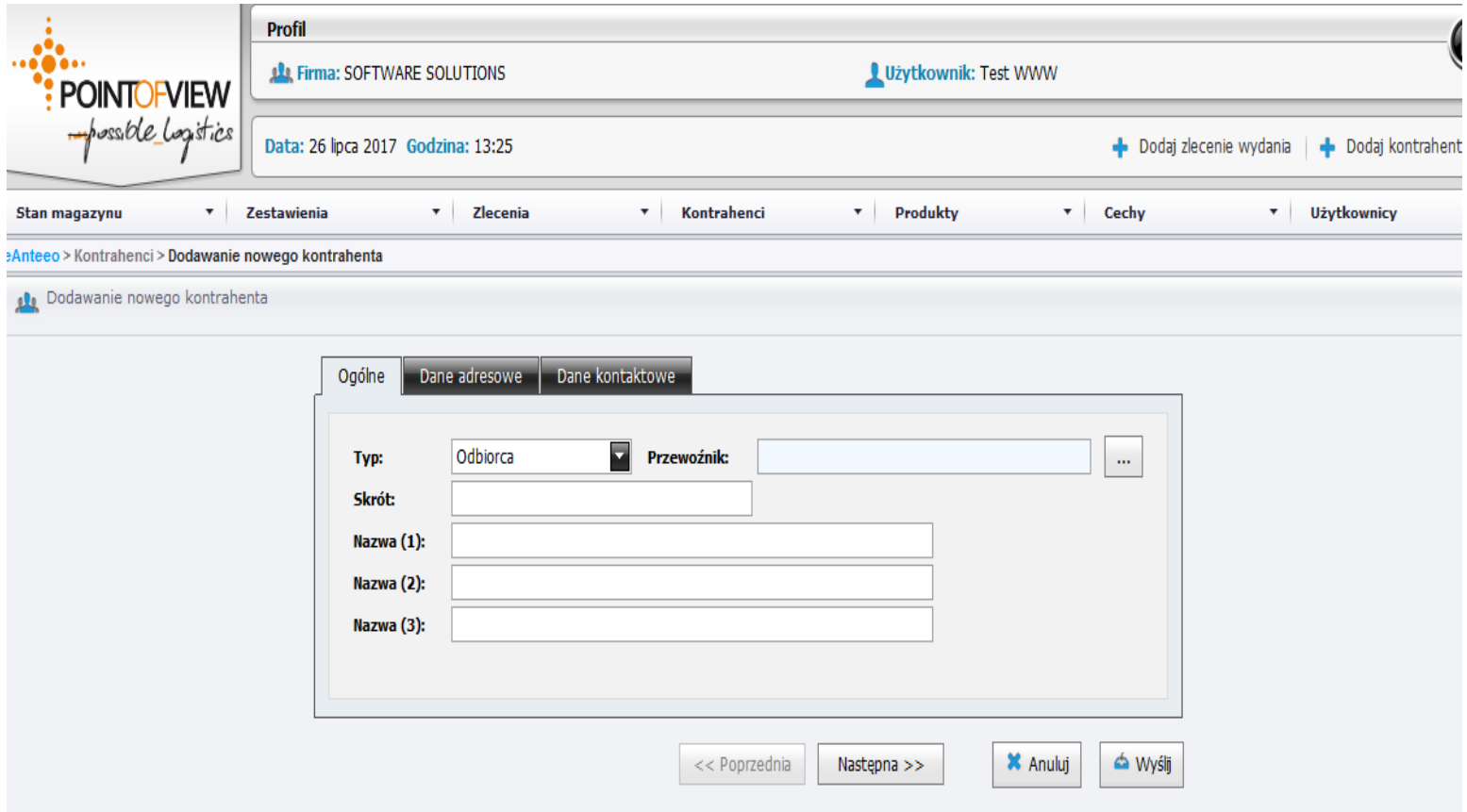

3. Zlecenie wydania:

- rejestracja zlecenia w WMS Anteeo

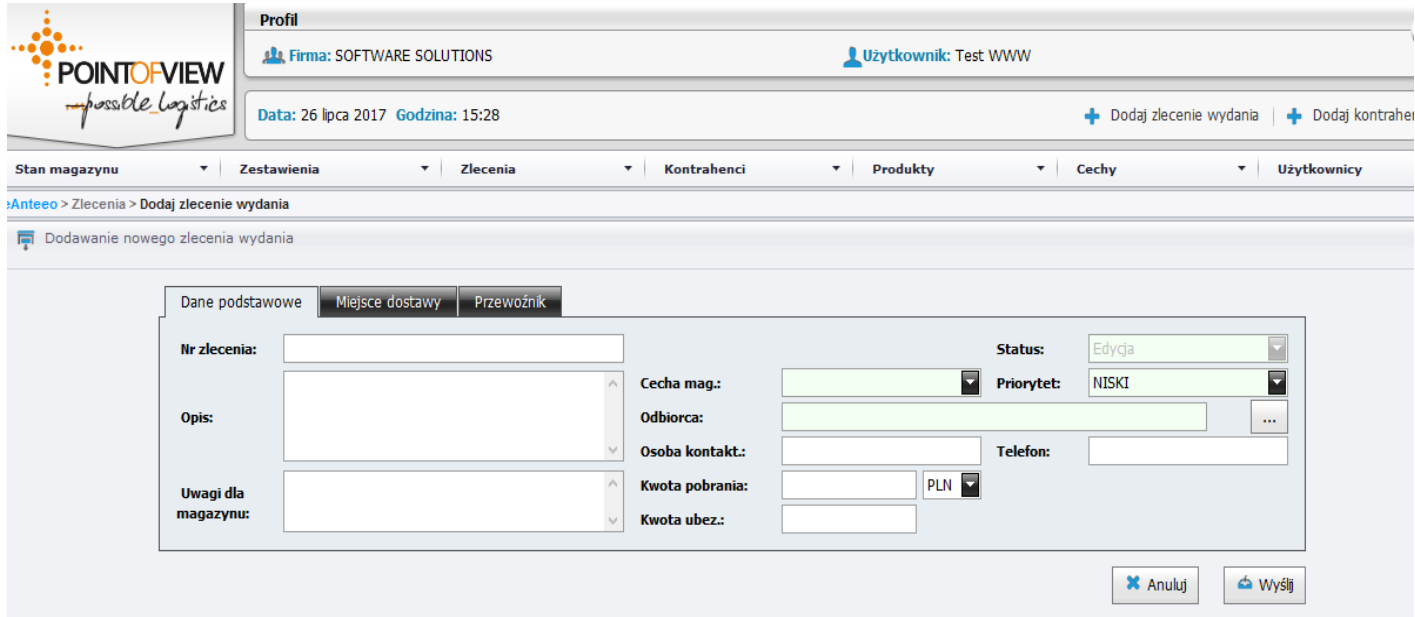

- opcjonalnie – akceptacja przełożonego
- opcjonalnie - uzależnienie od ilości np. liczby wysyłek w tygodniu/miesiącu
- opcjonalnie – po przekroczeniu limitu – potrzebna akceptacja
- realizacja zlecenia – dostępne statusy na określonych etapach

Automatyczne:

- Internetowy Pulpit Kontrahenta
- Interfejs usług internetowych (ANTEEO WCF)
- Import z pliku XML

Ręczne:

- Import z arkusza Excel
- Ręczne wprowadzenie

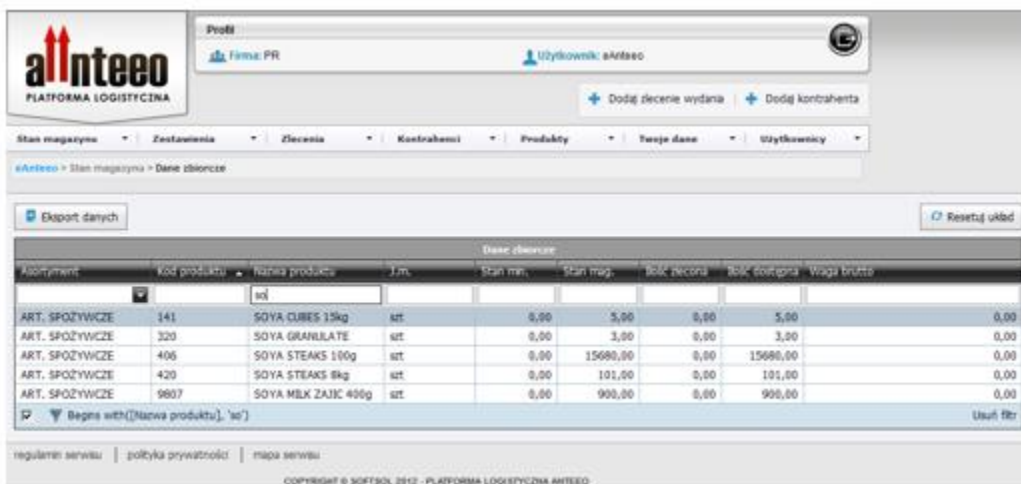

Asortyment	Kod produktu	Nazwa produktu	J.m.	Stan min.	Stan mag.	Bolec. rekona	Bolec. dotegina	Waga brutto
ART. SPOZYWCZE	141	SOYA CUBES 15kg	szt	0,00	5,00	0,00	5,00	0,00
ART. SPOZYWCZE	320	SOYA GRANULATE	szt	0,00	3,00	0,00	3,00	0,00
ART. SPOZYWCZE	406	SOYA STEAKS 100g	szt	0,00	15690,00	0,00	15690,00	0,00
ART. SPOZYWCZE	420	SOYA STEAKS 8kg	szt	0,00	101,00	0,00	101,00	0,00
ART. SPOZYWCZE	9807	SOYA MEL ZAJK 400g	szt	0,00	900,00	0,00	900,00	0,00

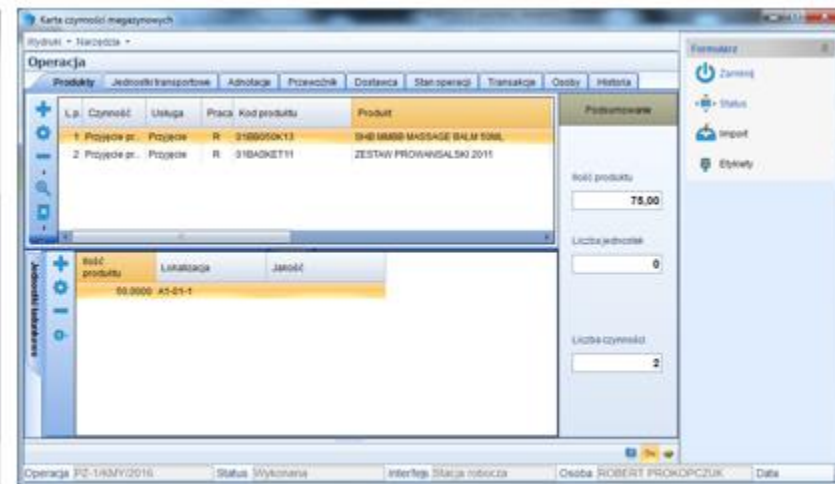

4. Zlecenie przyjęcia/awizacja dostawy (wyznaczony użytkownik lub POV)

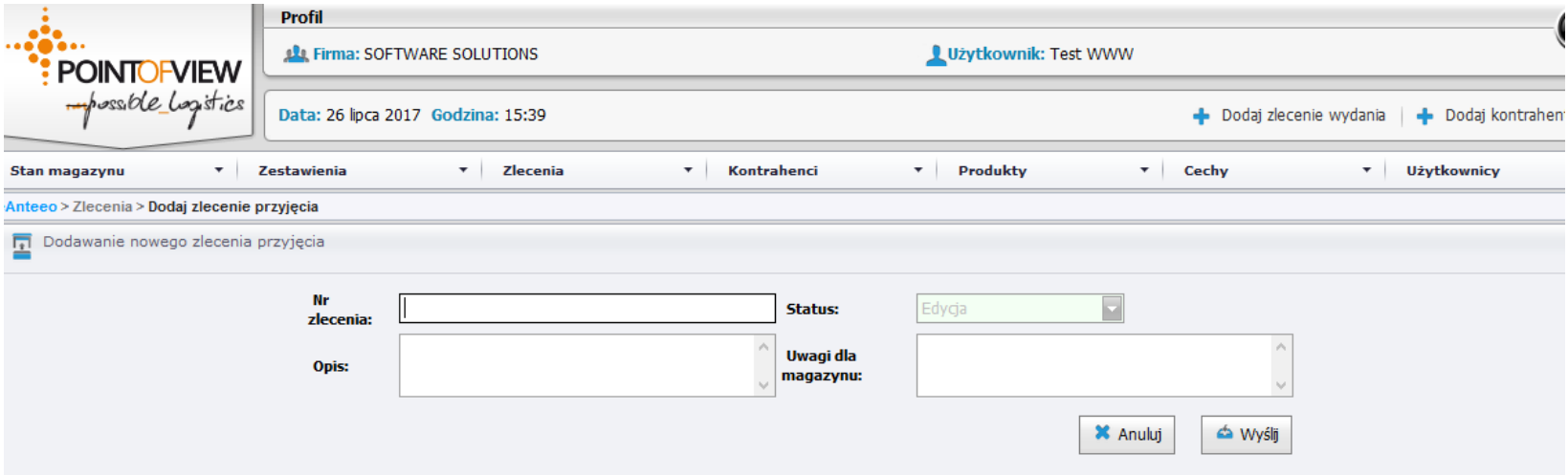

- Nr zlecenia:** A text input field.
- Status:** A dropdown menu with "Edycja" selected.
- Opis:** A text area with a vertical scrollbar.
- Uwagi dla magazynu:** A text area with a vertical scrollbar.

At the bottom right of the form, there are two buttons: "Anuluj" (with a close icon) and "Wyślij" (with a send icon).

- można dodawać załączniki pdf
- łatwy import z excela

5. Sprawdzanie stanów magazynowych (uprawnieni użytkownicy)

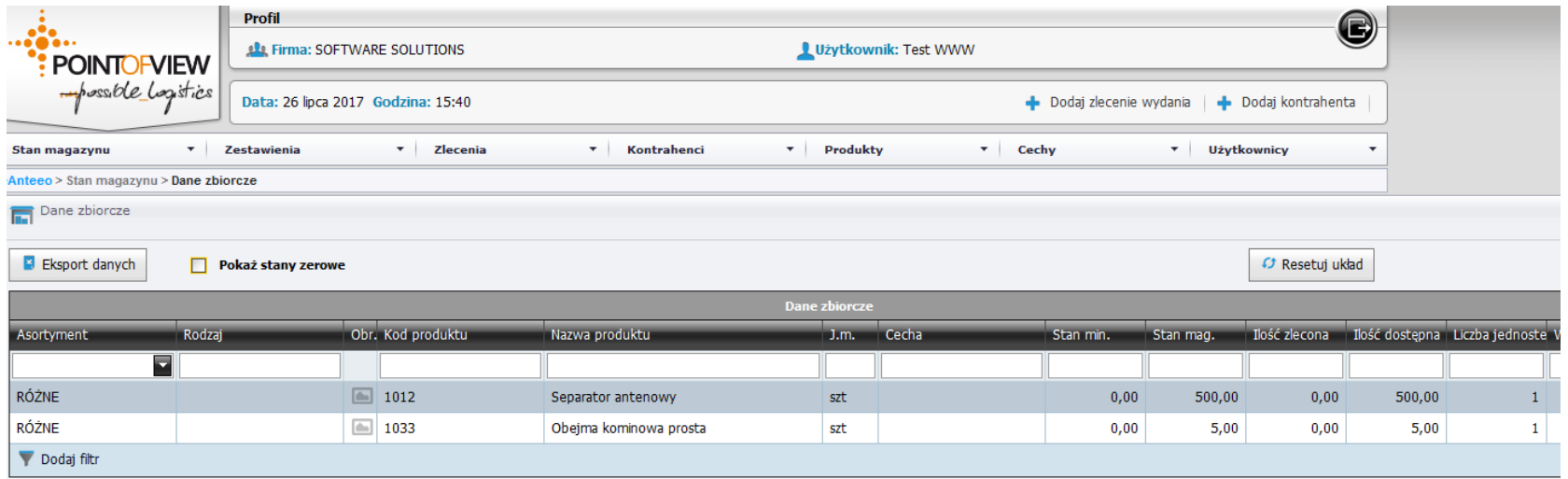

Profil
Firma: SOFTWARE SOLUTIONS Użytkownik: Test WWW
Data: 26 lipca 2017 Godzina: 15:40 + Dodaj zlecenie wydania + Dodaj kontrahenta

Stan magazynu Zestawienia Zlecenia Kontrahenci Produkty Cechy Użytkownicy

Anteo > Stan magazynu > Dane zbiorcze

Dane zbiorcze

Eksport danych Pokaż stany zerowe

Dane zbiorcze											
Asortyment	Rodzaj	Obr.	Kod produktu	Nazwa produktu	J.m.	Cecha	Stan min.	Stan mag.	Ilość zlecona	Ilość dostępna	Liczba jednostek
RÓŻNE			1012	Separator antenowy	szt		0,00	500,00	0,00	500,00	1
RÓŻNE			1033	Obejma kominowa prosta	szt		0,00	5,00	0,00	5,00	1

- możliwe różne opcje zakresu danych
- łatwy export do excela
- ze stanami zerowymi lub bez
- alertowanie stanów minimalnych

6. Raporty (podstawowe, dedykowane, i in.)

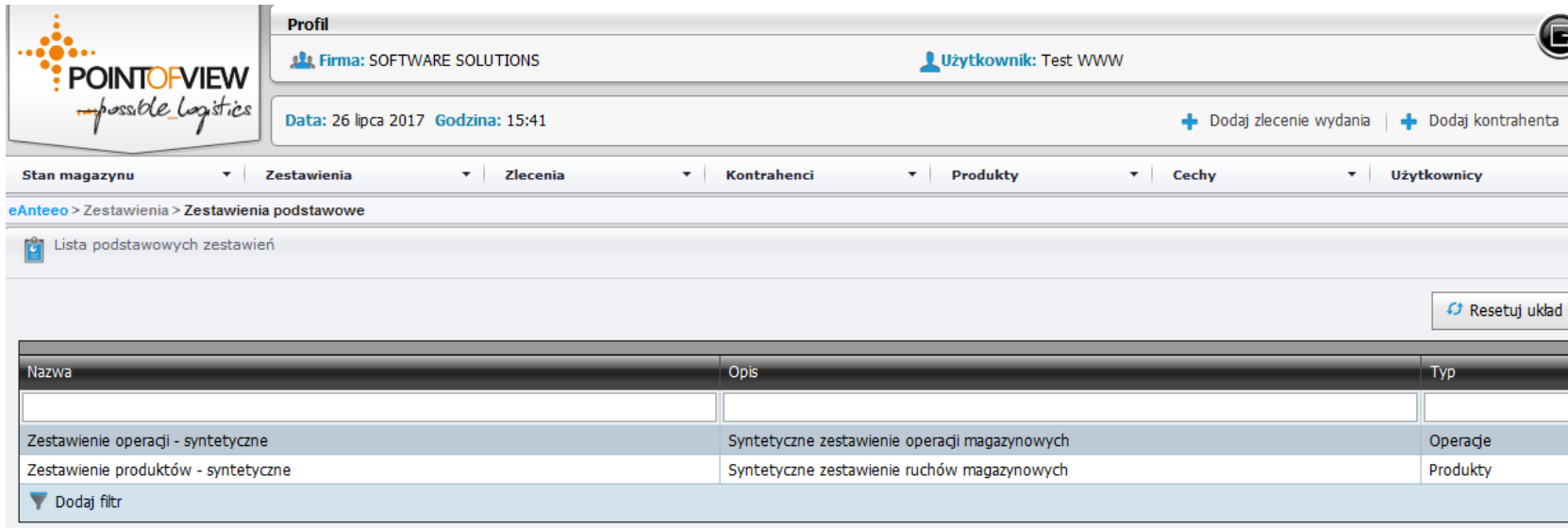

Nazwa	Opis	Typ
Zestawienie operacji - syntetyczne	Syntetyczne zestawienie operacji magazynowych	Operacje
Zestawienie produktów - syntetyczne	Syntetyczne zestawienie ruchów magazynowych	Produkty

Below the table is a button labeled 'Dodaj filtr' and a 'Resetuj układ' button in the top right corner of the table area.

- możliwe różne opcje zakresu danych
- zestawienia produktów, zleceń
- historia wykonanych operacji
- alertowanie stanów minimalnych (kontrola przez klienta lub POV)

Integracja z systemami zewnętrznymi

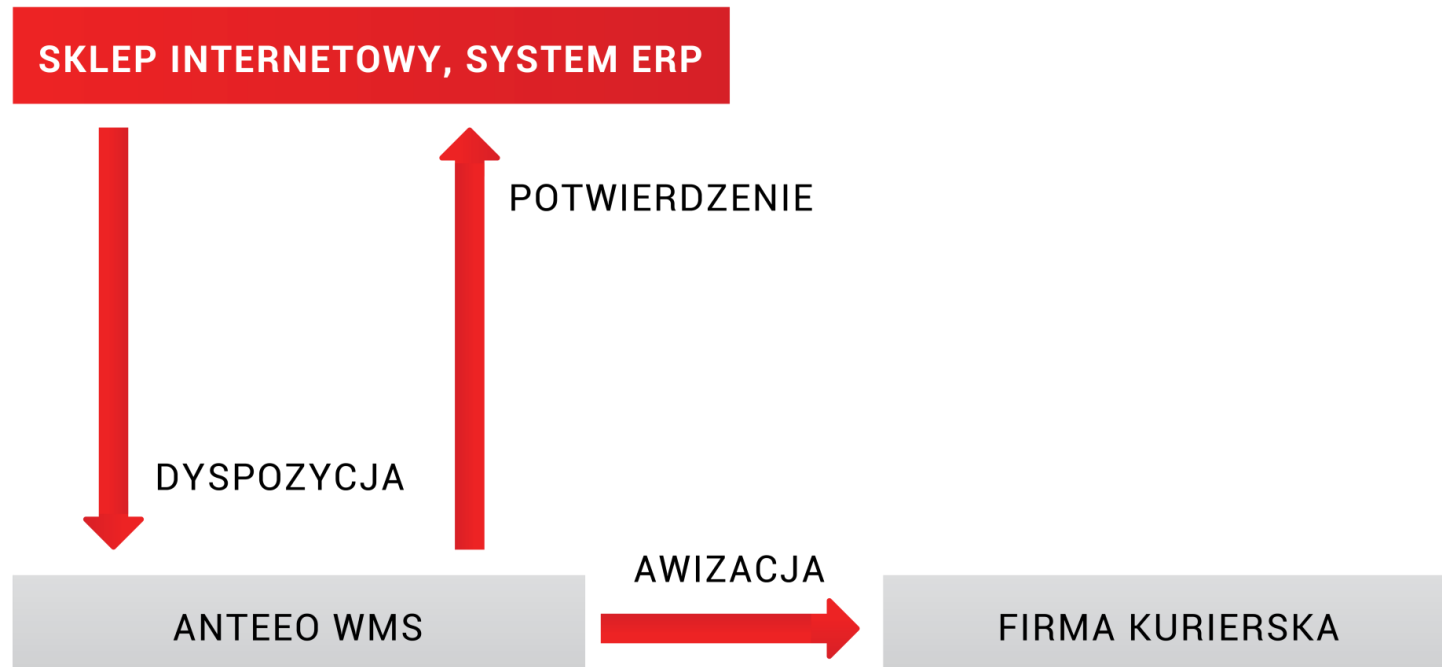

Synergia Możliwości Anteeo WMS

Anteeo WMS24

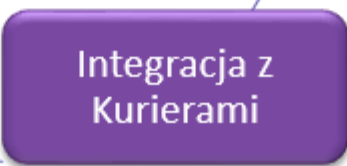
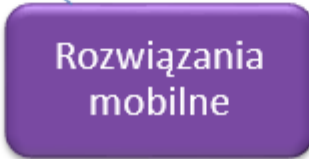
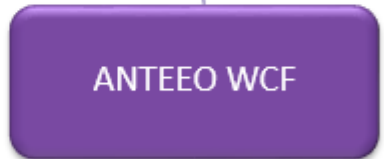
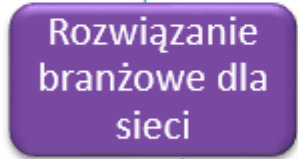
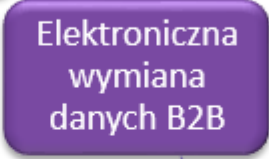
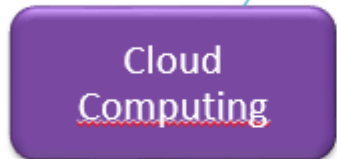

	UPROSZCZONY	PEŁNY
Awizacja z PZ	X	X
Awizacja WMS z zamówienia		X
Utworzenie PZ z przyjęcia awizowanego WMS		X
Utworzenie PZ z przyjęcia WMS	X	X
Zlecenie wydania WMS z WZ	X	X
Zlecenie wydania WMS z zamówienia		X
Utworzenie WZ z wydania awizowanego WMS		X
Utworzenie WZ z wydania WMS		X
Kontrola stanów pomiędzy systemami	X	X

Model uproszczony integracji

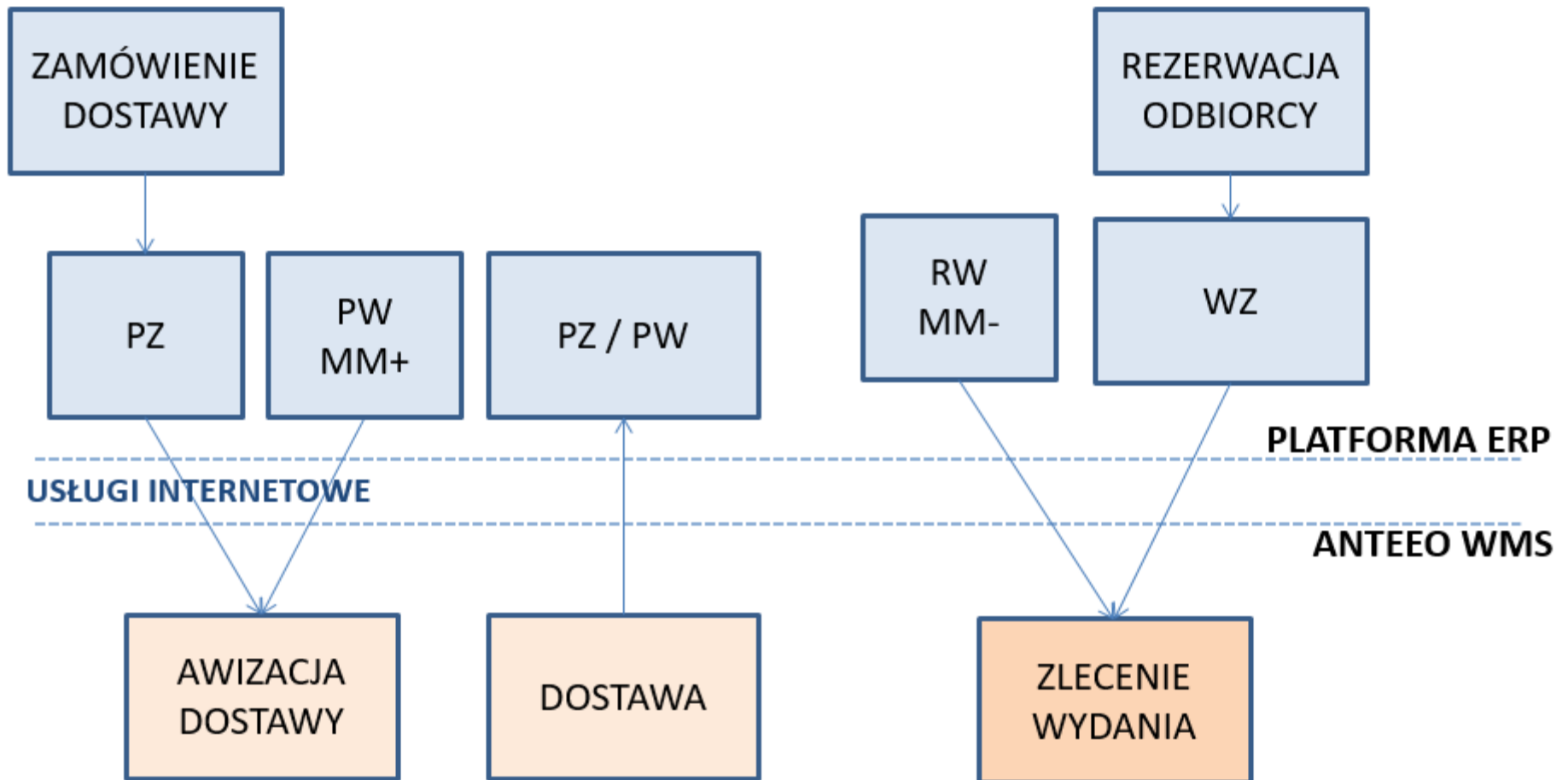

Model pełnej integracji

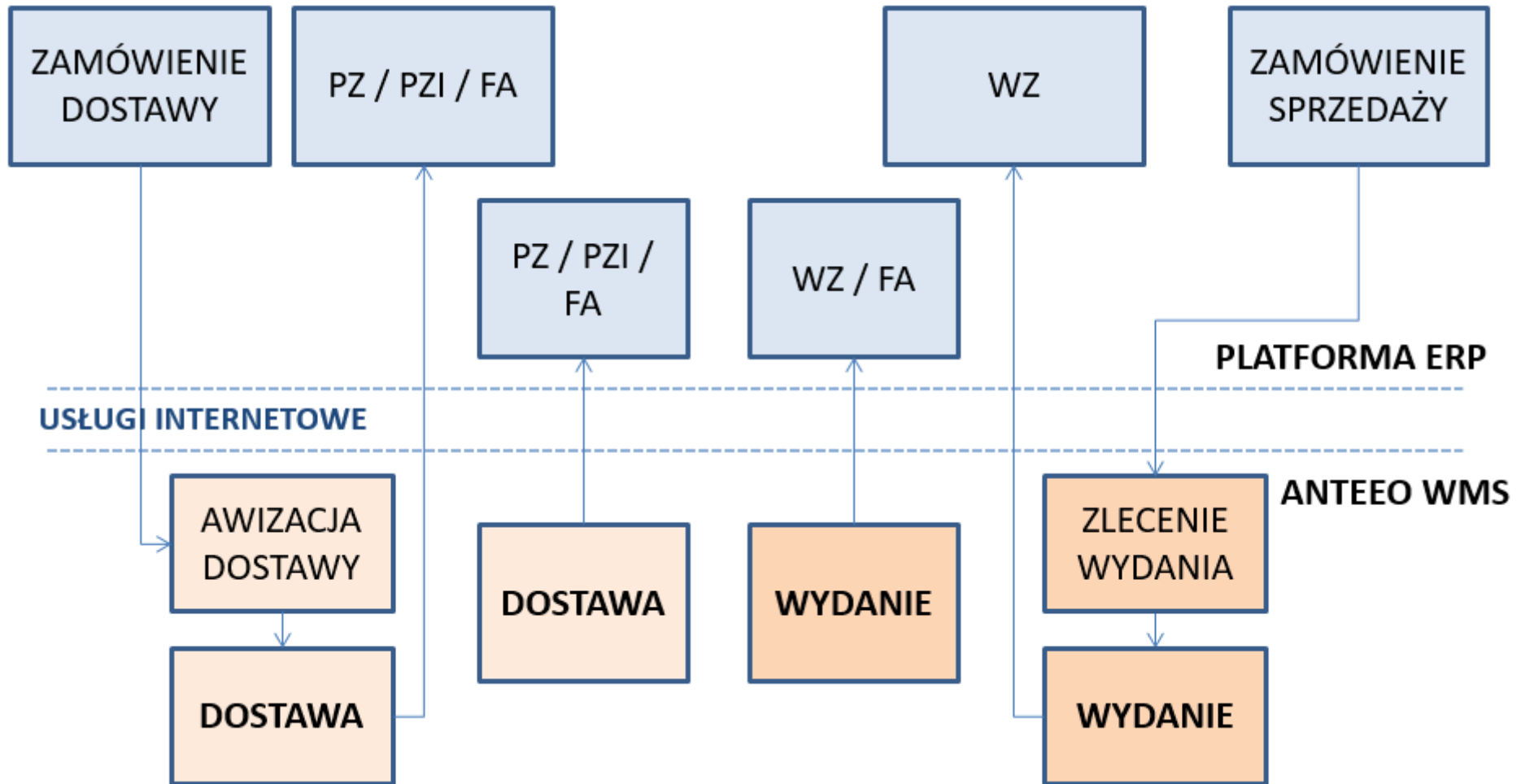

Integracja z firmami kurierskimi

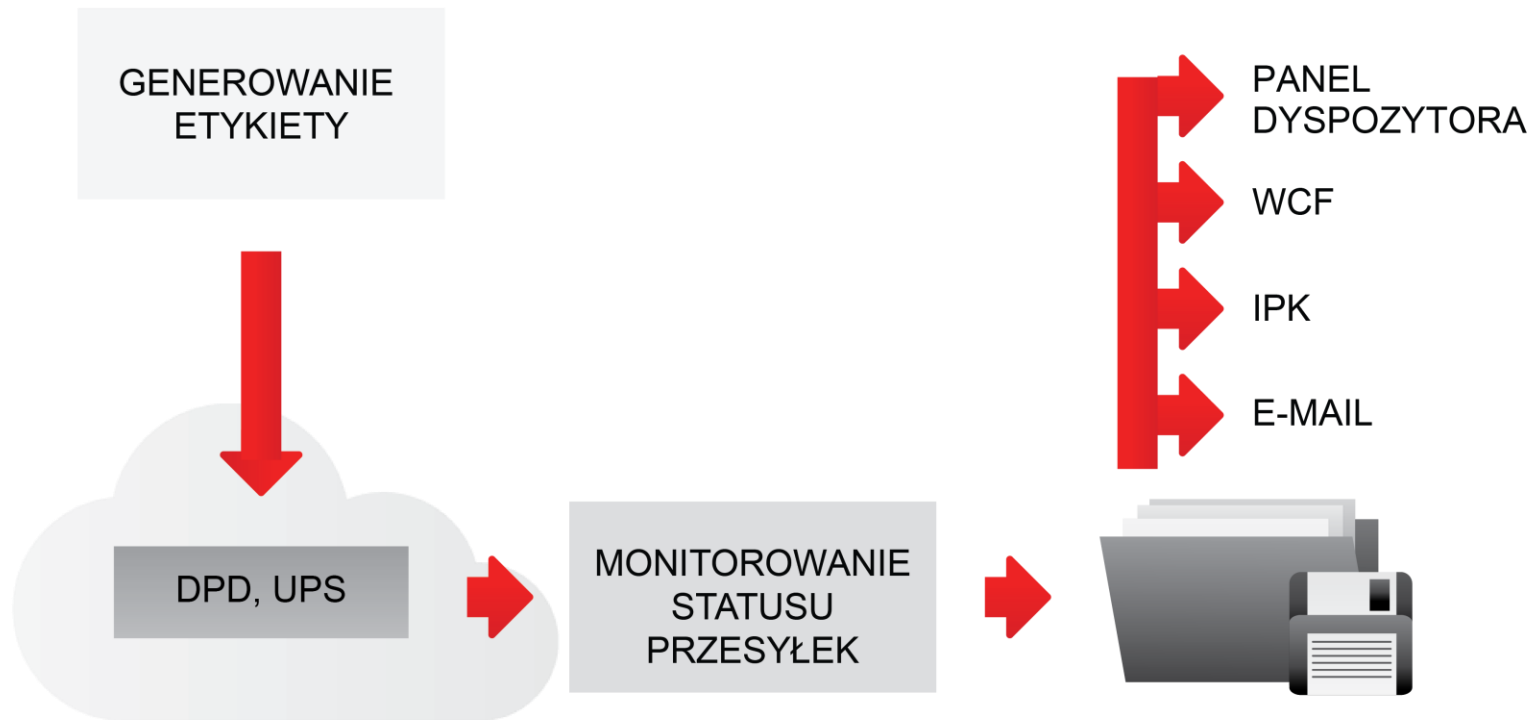

W skład naszej obsługi magazynowej może wchodzić :

- 🕒 Rozładunek i przyjęcie towaru do magazynu
- 🕒 Kontrola jakościowo-ilościowa
- 🕒 Składowanie towaru Klienta w magazynie
- 🕒 Pełna administracja stanami magazynowymi w systemie WMS
- 🕒 Finansowanie zakupów
- 🕒 Kompletacja zamówień i przygotowanie towaru do wysyłki, z wykorzystaniem odpowiedniego sprzętu (wózki widłowe, owijarki itp.)
- 🕒 Prowadzenie wypożyczalni standów, namiotów, rollupów, stolików, krzeseł, banerów, flag itp., zgodnie z zapotrzebowaniem Klienta
- 🕒 Wydanie paczek wybranemu przewoźnikowi lub firmie kurierskiej
- 🕒 Monitoring dostaw towaru do magazynu
- 🕒 Obsługa administracyjna i prowadzenie dokumentacji
- 🕒 Ubezpieczenie magazynu oraz wszelkie inne koszty związane z usługą

Jesteśmy elastyczni w zakresie wielkości powierzchni składowania, godzin i dni pracy, jak również w przypadku pojawienia się dodatkowych, niestandardowych wymagań związanych z obsługą Państwa firmy.

Do obsługi Państwa firmy jest przydzielony dedykowany opiekun operacyjny w naszym centrum logistycznym oraz w biurze zarządu firmy dodatkowy pracownik do obsługi administracyjno-finansowej umowy. Więcej szczegółów możemy przygotować bardziej w słowie pisanym 😊

DANE KONTAKTOWE

Lider
Przedsiębiorczości
Roku 2016

Lider
Przedsiębiorczości
Roku 2015

Point of View Sp. z o.o. sp. k.

Ul. Julianowska 37

05-500 Piaseczno

KRS: 0000344013

NIP: 123-10-39-882

www.pov.com.pl

tel.: +48 (22) 273 97 96/756 41 10